



ZÁMĚR

Města Suchdol nad Lužnicí

č. 17/2018

Město Suchdol nad Lužnicí zveřejňuje podle § 39 odst.1 zákona č.128/2000 Sb., o obcích

- záměr prodeje pozemku v k.ú.Klikov

- záměr prodeje parcely vytvořené GP č.669-131 Fi/2015 a to: p.č.791/29 orná půda o výměře 668 m² v k.ú.Klikov (vzniklou sloučením částí původních pozemků p.č.791/29, 791/34 , p.č.791/30 a p.č.791/31)

Bližší informace podají pracovníci MěÚ Suchdol nad Luž. – odbor majetku a investic v budově radnice, 1. patro, dveře č. 14, tel. 384 382 138. Informace najdete i na webu města /<http://www.suchdol.cz/>

Vyvěšeno:.....

Podpis:

Mgr.Petr Vrchota
tajemník MěÚ

Sejmuto:

Podpis:

Mgr.Petr Vrchota
tajemník MěÚ

MĚSTO Suchdol nad Lužnicí
NÁM. T.G. MASARYKA 9 (7)
378 06 SUCHDOL NAD LUŽNICÍ
Luboš Hešík
starosta MěÚ

Zveřejnění záměru prodeje schváleno ZM usn.č.25/18/513, dne 28.3.2018.
Město si vyhrazuje právo od zveřejněného záměru kdykoliv odstoupit.

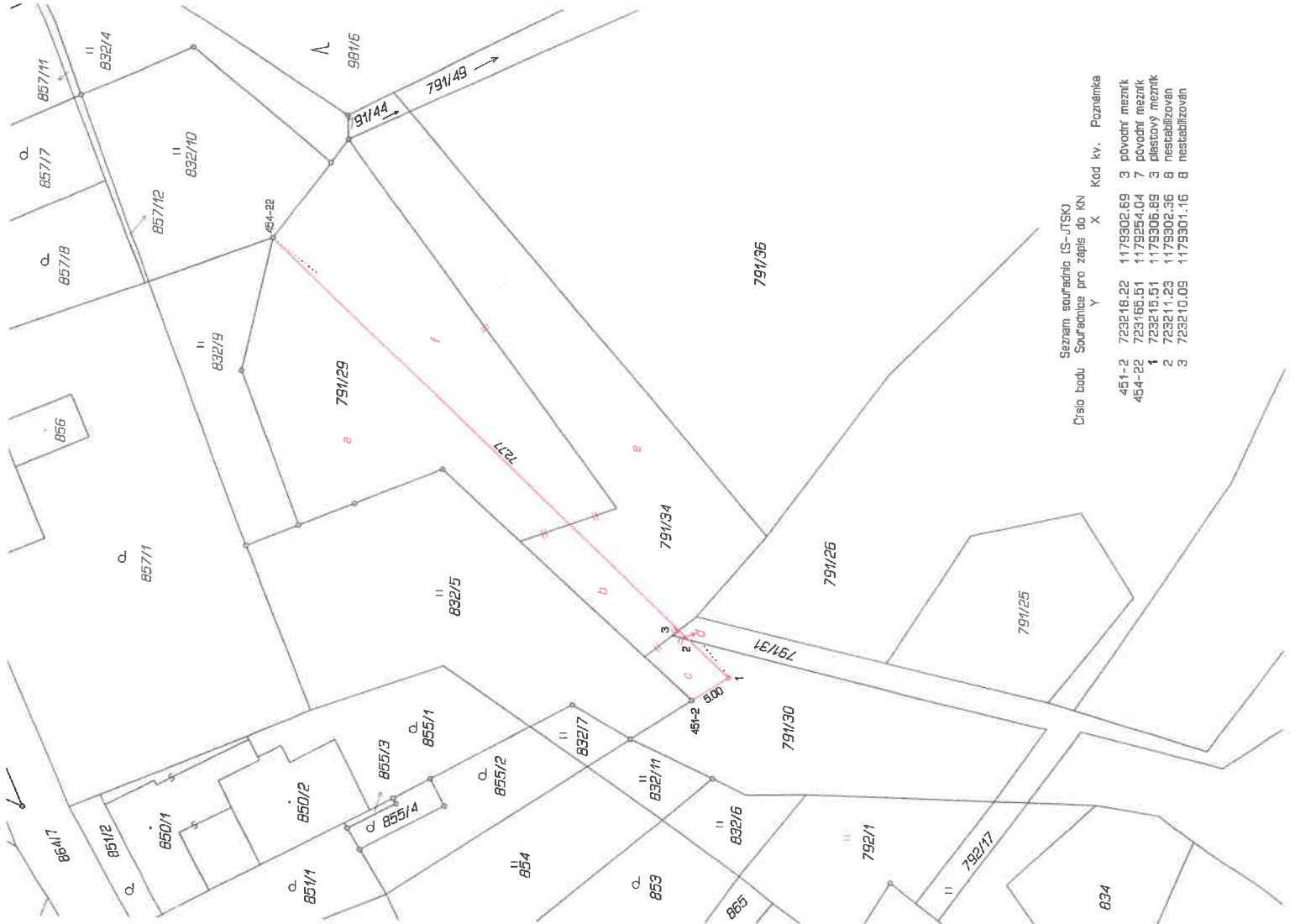

VÝKAZ DOSAVIDNÍHO A NOVÉHO STAVU ÚDAJŮ KATASTRU NEMOVITOSTÍ										
Dosařední stav					Nový stav					
Označení pozemku parc. číslem	Výměra parcely ha	Druh pozemku	Označení pozemku parc. číslem	Výměra parcely ha	Druh pozemku	Typ stavby	Zás. úrbení	Porovnání so stávem evidencí právních vztahů	Označení dílu	
										Způsob využití
791/29	10,02	orná půda	791/29	6,68	orná půda	0	0	10001	5,27	a
791/30	5,20	orná půda	791/30	4,85	orná půda	0	0	10001	4,85	
791/31	11,50	orná půda	791/31	11,49	orná půda	0	0	10001	11,49	
791/34	8,78	orná půda	791/34	12,48	orná půda	0	0	10001	4,75	f
	35,50			35,50				10001	7,73	e
									12,48	

Výkaz údajů o bonitovaných půdně ekologických jednotkách (BPEJ) k parcelám nového stavu									
Parcelní číslo podle katastru nemovitostí	Kód BPEJ	Výměra ha	Parcelní číslo podle katastru nemovitostí	Kód BPEJ	Výměra ha	BPEJ na dílu parcely	Výměra m ²	BPEJ na dílu parcely	Výměra m ²
791/29	75301	4,87	791/31	75301	10,71	a	87	791/31	791/31
		3,5		75311	78	c	35		791/31
		1,05	791/34	75301	4,43	d	1		f
		6,28			7,73	b	6,28		e
	75411	4,0			12,16	a	4,0		
791/30	75301	4,85	791/30	75301	32	a	4,85		

GEOMETRICKÝ PLÁN

pro
změnu hranice pozemků

Geometrický plán ověřil úředně oprávněný zeměměřičský úřadový
Hraec, příjmení: **Ing. Jiří Hruška**
Číslo položky seznamu úředně oprávněných zeměměřičských úřadových
547/1995
Dne: 14.10.2016 Číslo: 254/2016
Všechny náležitosti a požadavky vyplývající z přílohy č. 1
Dne: 21.10.2016 Číslo: 403/2016
Katastrální úřad souhlasí a odhlasuje parafou
KÚ pro Jihočeský kraj
Kř. Jindřichův Hradec
Jaroslava Hamerníková
IČO: 1365/2016-303
2016.10.20 10:18:51 CEST

Vyhovitel: **Zdeněk Fícal**
B. Němcové 432
Suchbát nad Lužnicí

Číslo plánu: **669 - 131 Fi / 2016**

Okras: **Jindřichův Hradec**

Okres: **Suchbát nad Lužnicí**

Kat. území: **Křibov**

Mapový list: **DKM**

Dvaadvacet katastrálních pozemků byla prokázána metodou vzájemné se vztahu a průběhem navrhovaných nových hranic, které byly označeny předepsaným způsobem: seznam

Číslo bodu	Souřadnice pro zápis do KN	Kód kv.	Poznámka
451-2	723218,22	1175302,69	3 původní mezník
454-2	723165,51	1175254,04	7 původní mezník
1	723215,51	1175306,89	3 přestavý mezník
2	723211,23	1175302,36	8 nescalcizován
3	723210,09	1175301,16	8 nescalcizován

Seznam souřadnic (S-UTSK)

